

Si no puede visualizar correctamente este correo [pinche aquí](#)

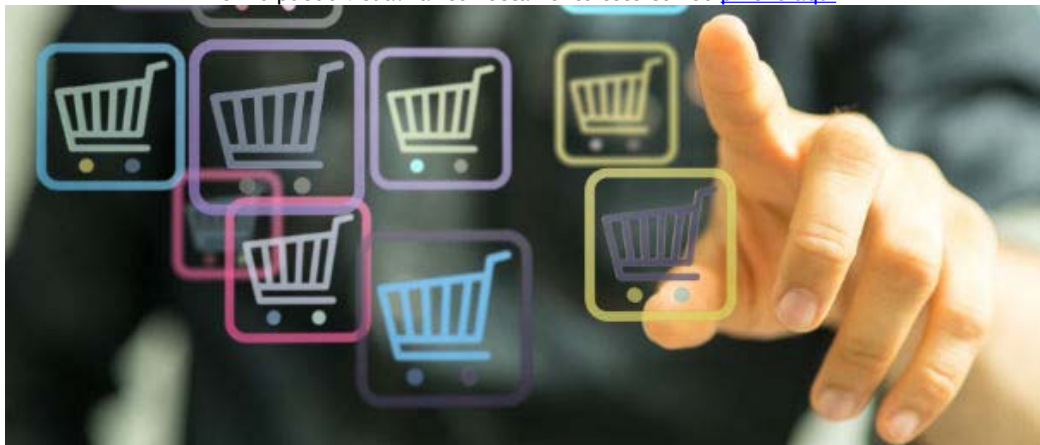

## Prácticas Grado en ADE - Zona La Bañeza

UBICACIÓN: Zona La Bañeza.

SE REQUIERE:

- Grado/Máster en ADE, Economía o similar, con posterioridad a enero de 2015.
- Carecer de experiencia profesional vinculada a dicha titulación, o que sea inferior a 3 meses.
- Estar inscrito como demandante de empleo en el Servicio Público de Empleo.
- Se valorará residencia próxima al centro de prácticas.

SE OFRECE:

- Programa formativo: Tareas de apoyo al Departamento de Compras (Elaboración de pedidos; Gestión de la documentación de la recepción de pedidos; Verificación de facturas de compras; Previsión de compras; Homologación de proveedores).
- Prácticas no laborales retribuidas (600€/mes).
- Duración: 6 meses + 6 meses.
- Jornada completa (L-J: de 8:00 a 14:00 y de 15:00 a 17:30, V: de 8:00 a 14:00 horas).
- Fecha de inicio prevista: Mayo 2018.
- Alta en la Seguridad Social.

Inscripción: envío CV ("pdf") a [becas@fgulem.es](mailto:becas@fgulem.es)

Ref.: DPTO. COMPRAS

Síguenos en :



Fundación General de la Universidad de León y de la Empresa, Jardín de San Francisco s/n. Centro de idiomas de la ULE, 2ª Planta.  
24004 León. Tel: 987 291 651 Fax: 987 291 644  
web: [www.fgulem.es](http://www.fgulem.es) e-mail: [info@fgulem.es](mailto:info@fgulem.es)

