

FACULTAD DE CIENCIAS
ECONÓMICAS Y EMPRESARIALES

Faculty of Economics and Business Studies
economicas.unileon.es

**WELCOME SESSION FOR THE
INTERNATIONAL STUDENTS 2023-2024**

León, 12th of February, 2024

The University of Leon (ULE)

FACULTIES AND SCHOOLS

- Faculty of Veterinary
- Facultad of Humanities
- Facultad of Law
- Faculty of Economics and Business Studies
- School of Industrial Engineering and Computer Science
- Etc. (14 in total)

DEPARTMENTS

- ✓ Mathematics
- ✓ History
- ✓ Geography
- ✓ Private and Company Law
- ✓ Modern Languages (English/French)
- ✓ Company Management and Economics
- ✓ Economy and Statistics

<https://economicas.unileon.es/>

The University of Leon (ULE)

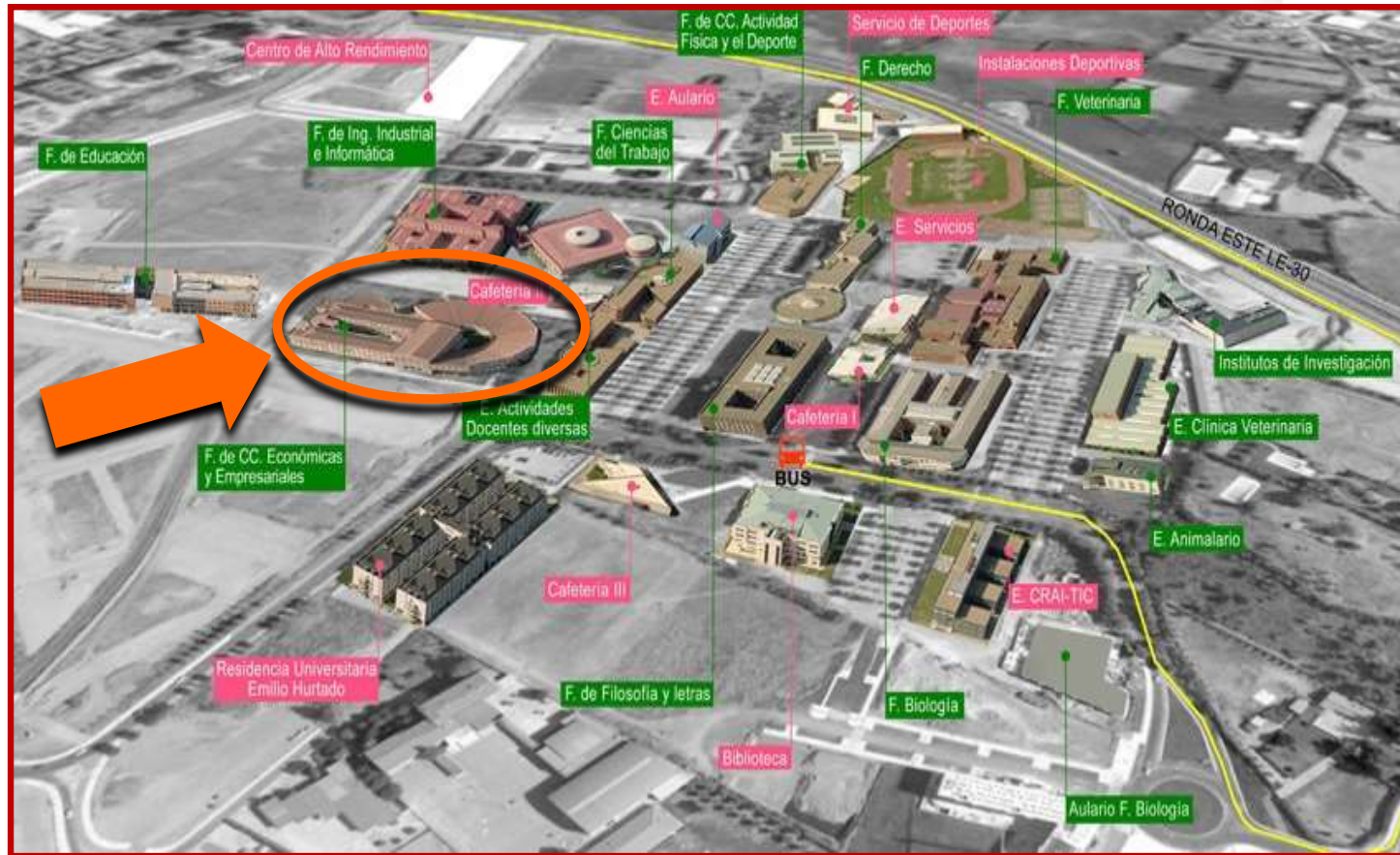

<https://www.unileon.es/universidad/facultades-escuelas>

Faculty Management Team

- **Dean:** Dr. D. José Ángel Miguel Dávila
- **Vice Dean for International Relationships:** Dr. D. Mario Díaz Martínez
- **Vice Dean for Academic Activity:** Dra. D^a. Ana Pardo Fanjul
- **Vice Dean for Institutional Relationships:** Dr. D. José Luis de Godos Díez
- **Secretary:** Dr. D. Luis Buendía García

Our 7 Degrees

**DEGREE IN BUSINESS
ADMINISTRATION AND
MANAGEMENT (ADE)**

**DEGREE IN INTERNATIONAL
TRADE**

DEGREE IN ECONOMY

DEGREE IN FINANCE

DEGREE IN MARKETING

DEGREE IN TOURISM

DOUBLE DEGREE ADE-LAW

Course 2023-2024 Academic Calendar

Second Semester

Academic activity and first ordinary evaluation: **from 12th February to 14th June**

- End of classes:
✓ **31st May**
- Ordinary evaluation ("*Primera Convocatoria*") exams:
✓ **From 3rd to 14th June**
- Extraordinary Evaluation ("*Segunda Convocatoria*") exams:
✓ **From 25th June to 4th July**

Registration deadline for incoming international students

First Semester

Registration period for international incoming students: **from 2nd to 23rd February**

- IMPORTANT NOTICE:

Some subjects may have a maximum number of registered students, on first come, first served basis. Due to this fact, it is advisable to register **as soon as possible** in the coming days, do not wait until the 23rd of February...

How do I get registered...?

Depending on the contents of your *Learning Agreement*, you must check out first whether your selected subjects **(only optional subjects)** will be offered or not in this semester.

FACULTY OF ECONOMICS AND BUSINESS STUDIES / ULE FACULTAD DE CC. ECONOMICAS Y EMPRESARIALES / ULE

L-LIST OF OPTIONAL SUBJECTS NOT OFFERED DURING THE 2023-24 ACADEMIC YEAR / LISTA DE ASIGNATURAS OPTATIVAS NO OFERTADAS EN EL CURSO ACADÉMICO 2023-24

Degree in International Trade / Grado en Comercio Internacional:

- ✓ Combinación de Negocios Internacionales y Consolidación
- ✓ Estrategias Comunicación Comercial: Redacción y Traducción Comercial
- ✓ Sistema Jurídico e Institucional del Comercio Internacional

Degree in Economy / Grado en Economía:

- ✓ Consultoría Económica
- ✓ Gestión de Proyectos No Lucrativos
- ✓ Sector Público Español (Ampliación)
- ✓ Contabilidad Pública

Degree in Finance / Grado en Finanzas:

- ✓ Auditoría de Entidades Financieras
- ✓ Marketing Financiero
- ✓ Fondos y Planes De Pensiones
- ✓ Derivados Financieros
- ✓ Valoración de Entidades Financieras

Degree in Marketing and Market Research / Grado en Marketing:

- ✓ Recursos Comunicativos en Idioma
- ✓ Marketing Industrial

**LIST OF OPTIONAL
SUBJECTS NOT
OFFERED IN THIS
COURSE 2023-24**

<https://economicas.unileon.es/>

How do I get registered...?

If your optional subjects are OK, then you must check your personal timetable to attend classes of all selected subjects...

GRADOS. Información y Horarios

IMPORTANTE: La defensa TFG de la convocatoria de julio será el día 17. En septiembre, el día 15.

En estudios de grado, las clases del *curso 2023-2024* comenzarán el *11 de septiembre*.

Los horarios y exámenes oficiales figuran en la información específica de cada grado, junto con la asignación general de aulas así como los casos concretos de materias optativas.

Pulsando sobre cada Grado accederás a información más detallada

Calendario académico 2023-2024

Calendario académico 2022-2023

- GRADO EN ADMINISTRACIÓN Y DIRECCIÓN DE EMPRESAS
- GRADO EN COMERCIO INTERNACIONAL
- GRADO EN ECONOMÍA
- GRADO EN FINANZAS
- GRADO EN MARKETING E INVESTIGACIÓN DE MERCADOS
- GRADO EN TURISMO
- DOBLE GRADO ADE Y DERECHO

HORARIOS CURSO 2023-2024 (Aulas pendientes de asignar)

Información General

Información Académica

- **GRADOS. Información y Horarios**
- DOBLE GRADO ADE - DERECHO
- TRABAJOS FIN DE GRADO
- Posgrados, Doctorados y Títulos Propios
- TRABAJOS FIN DE MÁSTER
- DOBLES GRADOS INTERNACIONALES
- PLAN DE ACCIÓN TUTORIAL
- NORMATIVA
- RECONOCIMIENTO DE CRÉDITOS
- INCIDENCIAS DOCENTES
- RESERVAS EXTRAORDINARIAS - AULAS DE INFORMÁTICA

<https://economicas.unileon.es/>

How do I get registered...?

universidad de león
Facultad de Ciencias Económicas y Empresariales

Grado en Administración y Dirección de Empresas

Horarios ADE 2023-2024 ←

1º y 3º ADE: Grupo de mañana (apellidos ¿?), Grupo de tarde (apellidos ¿?)

2º y 4º ADE: Grupo de mañana (apellidos ¿?), Grupo de tarde (apellidos ¿?)

Asignación de AULAS

1er curso - Aula

2º curso - Aula

3º curso - Aula

4º curso - Optativas (comprobar aula en fichero de Horarios)

Plan de estudios y Guías docentes

Memoria de Verificación ADE (actualizada)

Información General

Información Académica

Programas de Intercambio

Proyectos Internacionales

Prácticas en Empresas

Sistema de Calidad

Biblioteca / Rev. Pecynia

universidad de león
HORARIO
Curso 2023-2024

GRADO EN ADMINISTRACIÓN Y DIRECCIÓN DE EMPRESAS

CURSO 1º 2º semestre

	Lunes	Martes	Miércoles	Jueves	Viernes
9:00-10:30	Contabilidad Financiera	Análisis de las Operaciones Financieras	Macroeconomía	Fundamentos de Marketing	Inglés Empresarial
10:30-12:00	Análisis de las Operaciones Financieras	Inglés Empresarial	Contabilidad Financiera	Macroeconomía	Fundamentos de Marketing
12:30-14:00	Contabilidad Financiera	Análisis de las Operaciones Financieras	Inglés Empresarial	Macroeconomía	Fundamentos de Marketing

Grupo Tarde

	Lunes	Martes	Miércoles	Jueves	Viernes
16:30-17:00	Análisis de las Operaciones Financieras	Contabilidad Financiera	Inglés Empresarial	Macroeconomía	Fundamentos de Marketing
17:00-18:30	Contabilidad Financiera	Inglés Empresarial	Macroeconomía	Macroeconomía	Fundamentos de Marketing
18:30-20:00	Análisis de las Operaciones Financieras	Contabilidad Financiera	Análisis de las Operaciones Financieras	Fundamentos de Marketing	Inglés Empresarial

Asignatura	Profesor responsable (R) Profesor suplente (S)	Evaluación: 2ª convocatoria ordinaria Jueves
Análisis de las Operaciones Financieras	Concepción Fernández, Alicia (R) Jesús Trullas, Francisco J. (S)	1 julio 10:00 h
Contabilidad Financiera	Juan Carlos López, Iñigo (R) Francisco Trullas, Susana (S)	27 10:00 h
Fundamentos de Marketing	Lorena Carrón, Ana (R) Francisco Trullas, César (S)	3 julio 10:00 h
Inglés Empresarial	Rodríguez de Lenc, Juan Ramón (R) Susana Fernández, Juan J. (S)	28 10:00 h
Macroeconomía	Isabelo Morán, Juana (R) Francisco Trullas, Ricardo (S)	25 10:00 h

How do I get registered...?

In case you must modify in some terms or subjects your initial *Learning Agreement*...

- Check other posible suitable subjects, from other Degrees offered at the Faculty.
- Confirm any change with your Coordinator for Mobility, at your home University.

How do I get registered...?

Universidad Estudiantes Investigadores Personal Actualidad

tipo: TR = Troncal; BO = Básica Optativa; OB = Obligatoria; OP = Optativa; FB = Formación Básica

Curso 2º. Plan (2010)

Asignatura	Periodo	Tipo	Créd./ECTS
COMUN			
CONTABILIDAD FINANCIERA (AMPLIACIÓN)	S1	OB	6
DIRECCIÓN DE OPERACIONES	S1	OB	6
ECONOMÍA INDUSTRIAL	S1	OB	6
ESTADÍSTICA II	S1	OB	6
POLÍTICAS MACROECONÓMICAS	S1	OB	6
CONTABILIDAD FINANCIERA AVANZADA	S2	OB	6
DISEÑO ORGANIZATIVO	S2	OB	6
ESTRUCTURA ECONÓMICA	S2	OB	6
INVESTIGACIÓN DE MERCADOS	S2	OB	6
MERCADOS, MEDIOS E INSTITUCIONES FINANCIERAS	S2	OB	6

Periodo: A = Anual; C1 = 1º Cuatrim.; C2 = 2º Cuatrim.; S1 = 1º Semestre; S2 = 2º Semestre;
Tipo: TR = Troncal; BO = Básica Optativa; OB = Obligatoria; OP = Optativa; FB = Formación Básica

Universidad Estudiantes Investigadores Personal Actualidad

Buscar

Volver

ESTRUCTURA ECONÓMICA

Curso Académico: 2019/2020

Información General

Código	Plan	Tipo	Curso/s	Cuatrim.	Créditos				Total en ECTS
					A	B1	B2	B3	
050801F	2010	OB	2	2	3	1.5	0	1.5	6

Tipo de asignatura: TR = Troncal; BO = Básica Optativa; OB = Obligatoria; OP = Optativa;
FB = Formación Básica Créditos: TE = Teóricos; PR = Prácticos; CL = Clínicos; PB = Problemas

Campus	CAMPUS DE VEGAZANA
Centro	FAC. CC. ECONÓMICAS Y EMPRESARIALE
Titulación	G.ADMINISTRACIÓN Y DIR.DE EMPRESAS
Departamento	ECONOMIA Y ESTADISTICA
Área	ECONOMIA APLICADA
Nombre de la asignatura en inglés	ECONOMIC STRUCTURE

<https://economicas.unileon.es/>

How do I get registered...?

If you have already decided and confirmed the subjects you will be finally studying during the semester....

- Complete the "*green paper*" required for registration of international students.
- You must include:
 - ✓ Your personal and academic data
 - ✓ The Centre (Facultad de Ciencias Económicas y Empresariales)
 - ✓ Information on the Degree, full name, number of credits, academic type (compulsory/optional) and code of your selected subjects

<https://www.unileon.es/estudiantes/estudiantes-grado/oferta-de-estudios.es/>

How do I get registered...?

 **IMPRESO DE MATRÍCULA PARA ESTUDIANTES INTERNACIONALES**
CURSO ACADÉMICO 20__/20__

PROGRAMA (señale con una X el que proceda):	<input type="checkbox"/> ERASMUS	<input type="checkbox"/> CONVENIO INTERNACIONAL	<input type="checkbox"/> OTRO
PERIODO DE ESTANCIA (señale con X):	<input type="checkbox"/> 1.ER SEMESTRE	<input type="checkbox"/> 2º SEMESTRE	<input type="checkbox"/> AÑO COMPLETO

(Importante: Rellene en letra MAYÚSCULA)

DATOS PERSONALES

Apellidos y Nombre:		Pasaporte/documento identificativo:	
Fecha y lugar de nacimiento:		País:	
Dirección en España:		Universidad de Origen:	
Calle, nº y piso:			
C. Postal/Ciudad:			
Teléfonos:		E-mail:	

CENTRO QUE IMPARTE LAS ASIGNATURAS EN LA QUE SOLICITA MATRICULARSE
(cumplimentar un impreso por cada Centro)

TITULACIÓN	Código Asignatura	Nombre completo de la asignatura	Créditos	Carácter (*)

Firma del/de la Estudiante: _____ Fecha: _____
Firma del/de la Coordinador/a Académico/a: _____ Fecha: _____

(*) Escriba: 1 (si la asignatura es del primer semestre), 2 (si la asignatura es del segundo semestre), A (si la asignatura es anual).

Puede consultar la información relativa a la protección de sus datos en el siguiente enlace:
<http://www.unileon.es/estudiantes/tratamiento-datos-de-caracter-personal>

<https://www.unileon.es/estudiantes/estudiantes-grado/oferta-de-estudios.es/>

How do I get registered...?

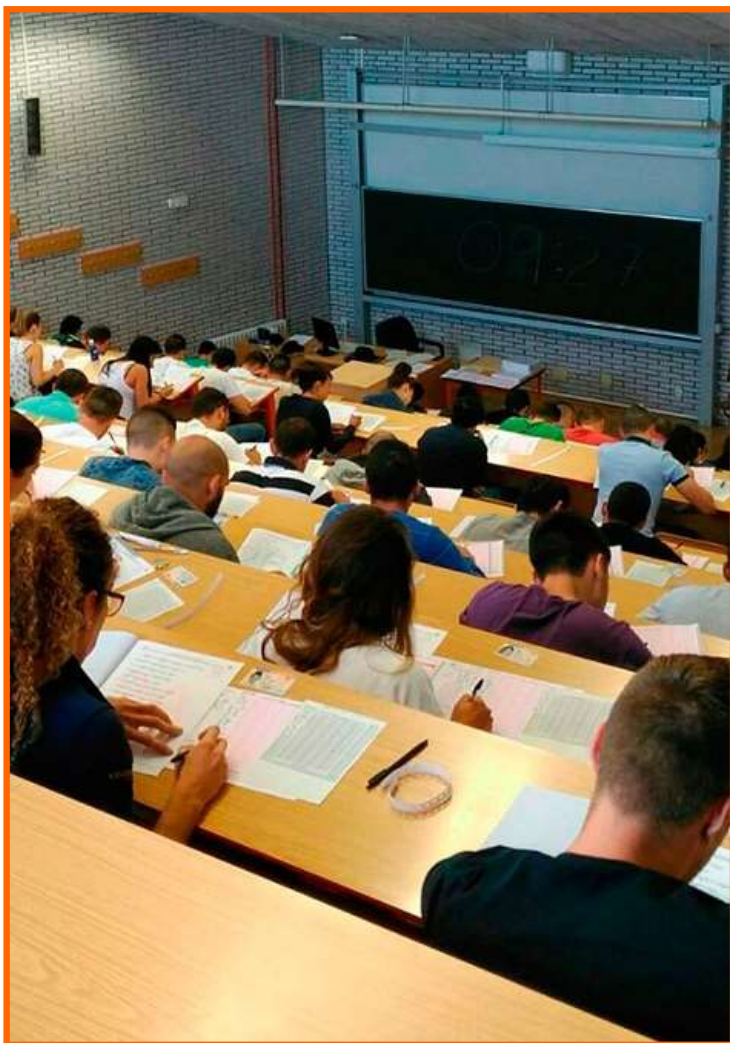

Once completed the previous arrangements, present the "*green peper*" to the **International Mobility Tutor** assigned to you by the Faculty, to be checked, signed, and stamped.

Afterwards, present the document to the **Secretary of the Faculty** (access door from the Main Hall) so that you get inscribed in your selected subjects.

Remember that the official "*green peper*", duly completed, signed, stamped, and presented at the Secretary, is the necessary requirement to be effectively registered in the ULE.

The Tutors for International Mobility at the Faculty

To help you in any academic arrangement, and sign and stamp your registration form, the Faculty offers a group of ***International Mobility Tutors***, depending on your country and home University.

universidad de león
Facultad de Ciencias Económicas y Empresariales

Movilidad Internacional

¿Por qué estudiar en el extranjero?

1. Conocerás gente de todo el mundo y descubrirás culturas diferentes.
2. Aprenderás otro idioma, o mejorarás los que ya conoces.
3. Tendrás la oportunidad de ampliar tus conocimientos al cursar estudios en otra universidad.
4. Descubrirás nuevos métodos de enseñanza.
5. Ampliarás tu horizonte laboral y mejorarás tu currículum.
6. Disfrutarás de una experiencia personal única, que seguro, te hará madurar.

GUÍA ERASMUS

Programas de Movilidad Internacional

1. AMICUS
2. ERASMUS

Asignaturas intercambios -> Drive con información ORIENTATIVA (sujeto a aceptación por parte del tutor) sobre los últimos acuerdos académicos y asignaturas llevados por los alumnos de la facultad a su estancia de movilidad

Tutores Movilidad FEE enero 2023

Información General

Información Académica

Programas de Intercambio

- Programas de Intercambio
- **Movilidad Internacional**
- Movilidad Nacional
- Prácticas en el Extranjero
- Incoming Students
- International Masters
- Noticias de movilidad para el Personal Docente
- Alianzas Estratégicas Internacionales
- International Weeks y Summer Schools

Proyectos Internacionales

The Tutors for International Mobility at the Faculty

FACULTAD DE CIENCIAS ECONÓMICAS Y EMPRESARIALES

Vicedecano de Relaciones Internacionales (Coordinador de Movilidad Internacional): Dr. Mario Díaz Martínez
<mdiam@unileon.es>, despacho 80-2, tño. 987 291856

Tutores de Movilidad del Programa ERASMUS

ITALIA (Universidades de Cagliari, Roma, Trieste y Verona)
Laura Cabeza García Correo electrónico: <laura.cabeza@unileon.es> Despacho: 105
ITALIA (Universidades de Foggia, Lecce, Macerata, Milán, Palermo, Pisa, Varese)
Paula Castro Castro Correo electrónico: <paula.castro@unileon.es> Despacho: 143
ITALIA (Universidades de Génova, Nápoles, Siena y Trento) y PORTUGAL
Cristina Álvarez Folgueras Correo electrónico: <cristina.afolgueras@unileon.es> Despacho: 110
HOLANDA Y PAÍSES NORDICOS
Beatriz Jiménez Parra Correo electrónico: <bjmp@unileon.es> Despacho 98
EUROPA DEL ESTE
César Sahelices Pinto Correo electrónico: <cesar.sahelices@unileon.es> Despacho 189A
ALEMANIA, AUSTRIA, BÉLGICA Y SUIZA
Laura Valdunciel Bustos / Adrián Ferreras González Correo electrónico: <lvalb@unileon.es> Despacho 162 Correo electrónico: <aferrg@unileon.es> Despacho 146
FRANCIA (Universidades de Angers, Fontainebleau, Brest, Dijon, Dunkerque, Le Havre, Nancy, Paris, Reims, Rouen y Valenciennes)
Pilar Sierra Fernández Correo electrónico: <pilar.sierra@unileon.es> Despacho 159
FRANCIA (Universidades de Bordeaux, Chambéry, Lyon, Saint Etienne, Niza, Marsella, Pau y Poitiers)
Marcos González Fernández Correo electrónico: <mgonf@unileon.es> Despacho 148
IRLANDA Y REINO UNIDO
Elvira Delgado Márquez Correo electrónico: <elvira.delgado@unileon.es> Despacho 178

Tutores de Movilidad del Programa AMICUS

IBEROAMERICA
Gloria Sánchez González Correo electrónico: <gloria.sanchez@unileon.es> Despacho 102
EEUU, CANADA Y AUSTRALIA
Elvira Delgado Márquez Correo electrónico: <elvira.delgado@unileon.es> Despacho 178
ASIA
Ramón Rueda López Correo electrónico: <rruel@unileon.es> Despacho 104
RUSIA
César Sahelices Pinto Correo electrónico: <cesar.sahelices@unileon.es> Despacho: 189A

OTROS DESTINOS ERASMUS O AMICUS NO INDICADOS PREVIAMENTE EN ESTE LISTADO

Mario Díaz Martínez, correo electrónico: <mdiam@unileon.es> Despacho 80-2

Other Resources and Services at the Faculty

Classrooms and Seminar rooms

- ☐ With multimedia equipment.
- ☐ With *Wi-fi* connection

Computer rooms (Classrooms 13 y 14)

- ☐ Equipped with laptops connections.
- ☐ Equipped with scanning and printing services.
- ☐ Language Lab (Office 83).

Biblioteca

- ☐ Automatic catalogue, for consultation and lending.
- ☐ Working rooms booking.
- ☐ Lending of laptops.

Otros Servicios de la Facultad

- ☐ Porters' Desk.
- ☐ Administration Office.
- ☐ Photocopier.

Other resources and services offered to ULE students

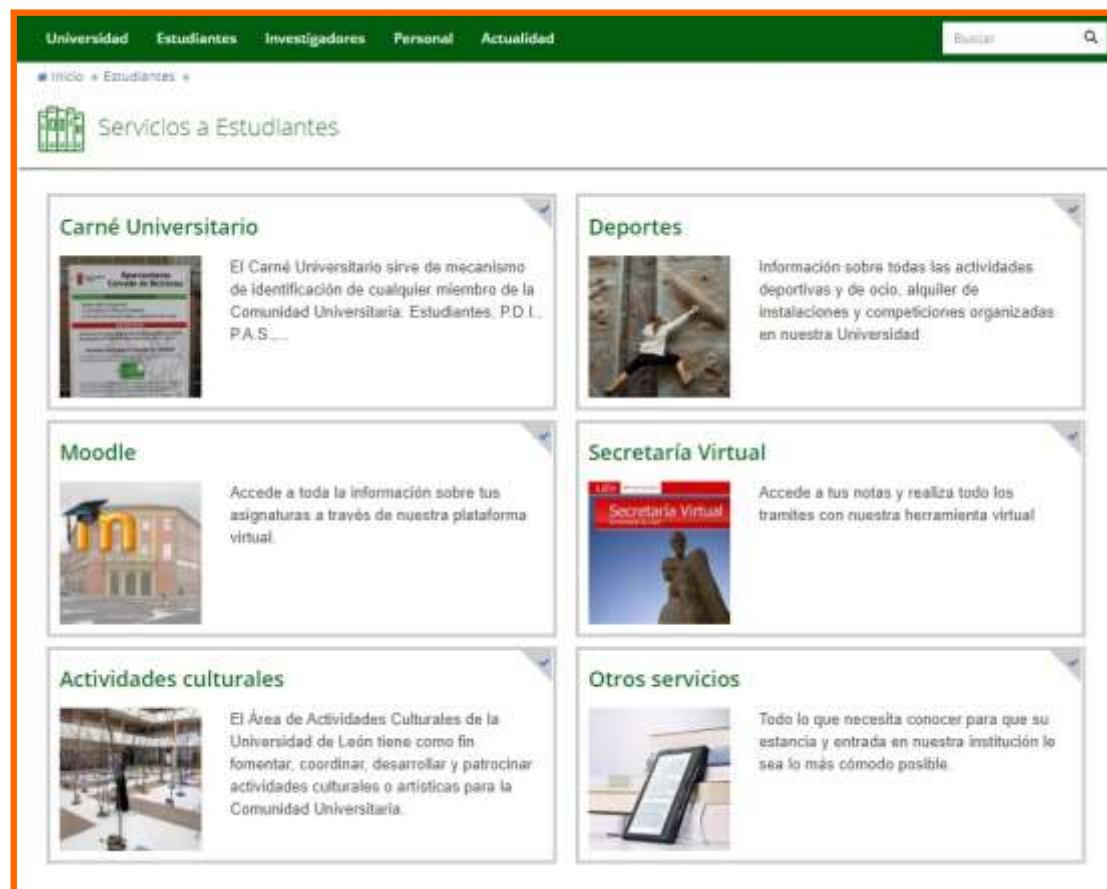

Universidad Estudiantes Investigadores Personal Actualidad

Buscar

Inicio > Estudiantes > Servicios a Estudiantes

Servicios a Estudiantes

Carné Universitario

El Carné Universitario sirve de mecanismo de identificación de cualquier miembro de la Comunidad Universitaria: Estudiantes, P.D.I., P.A.S....

Deportes

Información sobre todas las actividades deportivas y de ocio, alquiler de instalaciones y competiciones organizadas en nuestra Universidad.

Moodle

Accede a toda la información sobre tus asignaturas a través de nuestra plataforma virtual.

Secretaría Virtual

Accede a tus notas y realiza todo los trámites con nuestra herramienta virtual.

Actividades culturales

El Área de Actividades Culturales de la Universidad de León tiene como fin fomentar, coordinar, desarrollar y patrocinar actividades culturales o artísticas para la Comunidad Universitaria.

Otros servicios

Todo lo que necesita conocer para que su estancia y entrada en nuestra institución lo sea lo más cómodo posible.

unileon.es/estudiantes/servicios-estudiantes

Online Apps for ULE students

Change your
password

Check your email

Check your
academic file
and the final marks
of all subjects

Information and
academic
background on
any registered
subject.

- Google ULE
- Cambio de contraseña
- Directorio y teléfonos
- CAU
- Correo Web de estudiantes
- Correo Web de personal
- Biblioteca
- Secretaría virtual
- Aula virtual
- Carga de actas
- Plan docente
- Guía docente
- Depósito de tesis doctorales
- Oficina de evaluación y calidad
- Escuela de formación
- Blogs Unileon
- Moodle institucional
- Preinscripción Máster

Any question...?

You can check again all this information at the Faculty's webpage

universidad de león
Facultad de Ciencias Económicas y Empresariales

Movilidad Internacional

¿Por qué estudiar en el extranjero?

1. Conocerás gente de todo el mundo y descubrirás culturas diferentes.
2. Aprenderás otro idioma, o mejorarás los que ya conoces.
3. Tendrás la oportunidad de ampliar tus conocimientos al cursar estudios en otra universidad.
4. Descubrirás nuevos métodos de enseñanza.
5. Ampliarás tu horizonte laboral y mejorarás tu currículum.
6. Disfrutarás de una experiencia personal única, que seguro, te hará madurar.

GUÍA ERASMUS Curso 2020-2021

Programas de Movilidad Internacional

1. AMICUS
2. ERASMUS

Asignaturas Intercambios -> Drive con información **ORIENTATIVA** (sujeto a aceptación por parte del tutor) sobre los últimos acuerdos académicos y asignaturas llevados por los alumnos de la facultad a su estancia de movilidad

Tutores Movilidad FEE mayo 2022

Sesión de Bienvenida a los Alumnos Internacionales del Primer Semestre

Información General

Información Académica

Programas de Intercambio

- Programas de Intercambio
- **Movilidad Internacional**
- Movilidad Nacional
- Prácticas en el Extranjero
- Incoming Students
- International Masters
- Noticias de movilidad para el Personal Docente
- Alianzas Estratégicas Internacionales
- International Weeks y Summer Schools

Proyectos Internacionales

Prácticas en Empresas

Let's take a group picture in the middle of the Faculty's Hall...!!!

**THANK YOU
FOR YOUR
ATTENTION
AND ENJOY
THIS
SEMESTER AT
THE
FACULTY...!!!**

universidad
león

Facultad de
Ciencias
Económicas y
Empresariales