FACULTAD DE CIENCIAS
ECONOMICAS Y EMPRESARIALES

universidad de león

Faculty of Economics and Business Studies

economicas.unileon.es

WELCOME SESSION FOR THE INTERNATIONAL STUDENTS 2025-2026

León, 2nd of September, 2025

The University of Leon (ULE)

FACULTIES AND SCHOOLS

- Faculty of Veterinary
- Facultad of Humanities
- Facultad of Law
- Faculty of Economics and Business Studies
- School of Industrial Engineering and Computer Science
- Etc. (14 in total)

DEPARTMENTS

- ✓Mathematics
- ✓History
- ✓Geography
- ✓Private and Company Law
- ✓Modern Languages (English/French)
- ✓Company Management and Economics
- ✓Economy and Statistics

https://economicas.unileon.es/

The University of Leon (ULE)

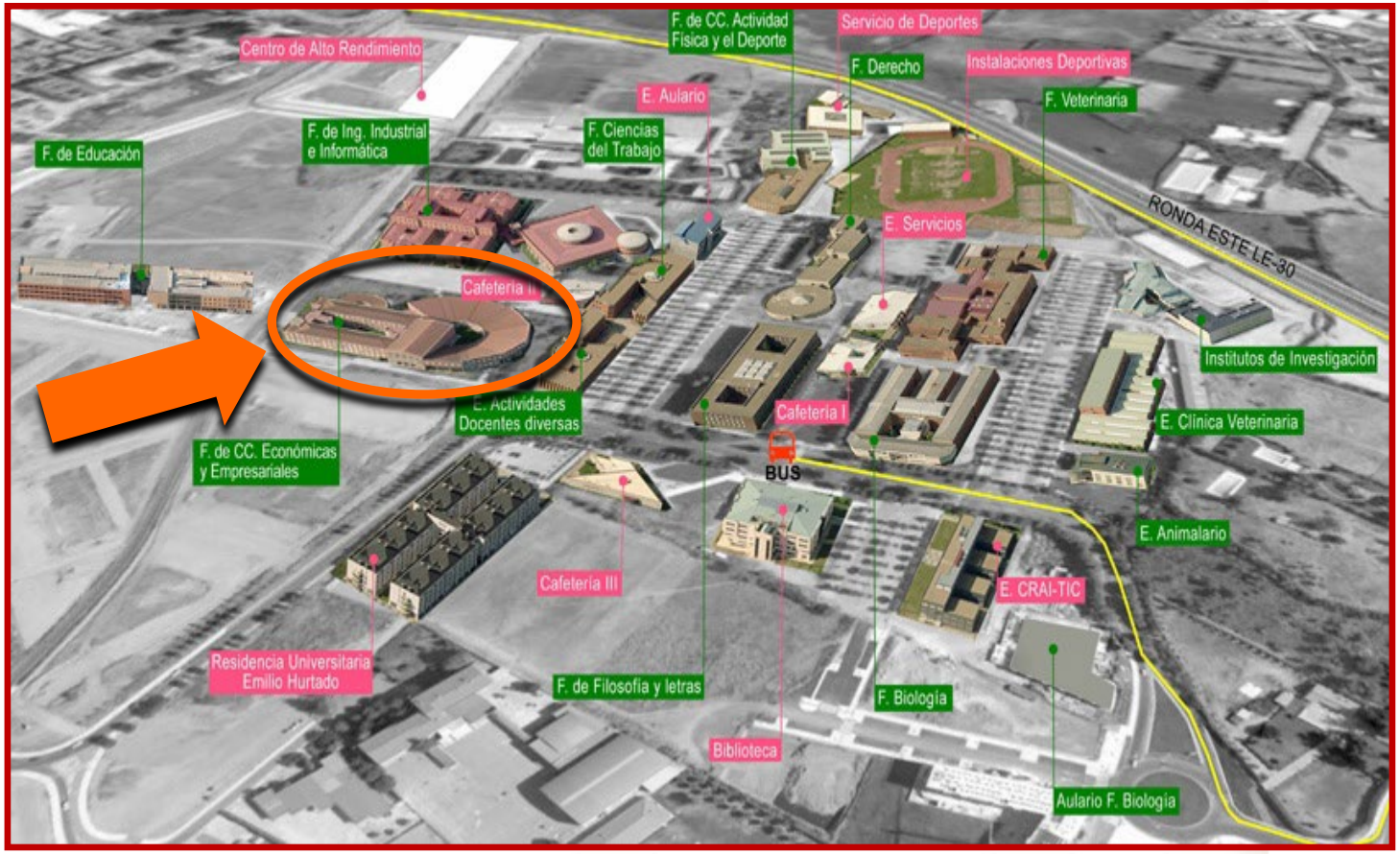

https://www.unileon.es/universidad/facultades-escuelas

Faculty Management Team

- **Dean:** Dr. D. José Ángel Miguel Dávila
- **Vice Dean for International Relationships:** Dr. D. Mario Díaz Martínez
- **Vice Dean for Academic Activity:** Dra. Dª. Ana Pardo Fanjul
- **Vice Dean for Institutional Relationships:** Dr. D. José Luis de Godos Díez
- **Secretary:** Dr. D. Luis Buendía García

Our 7 Degrees

DEGREE IN BUSINESS ADMINISTRATION AND MANAGEMENT (ADE)

DEGREE IN INTERNATIONAL TRADE

DEGREE IN ECONOMY

DEGREE IN FINANCE

DEGREE IN MARKETING

DEGREE IN TOURISM

DOUBLE DEGREE ADE-LAW

Course 2025-2026 Academic Calendar

First Semester

Academic activity and first ordinary evaluation: **from 8th September to 19th December**

- End of classes:
  - ✓ **19th December**
- Ordinary evaluation *("Primera Convocatoria")* exams:
  - ✓ **From 8th to 20th January**
- Extraordinary Evaluation *("Segunda Convocatoria")* exams:
  - ✓ **From 26th Jan. to 7th Febr.**

Registration deadline for incoming international students

First Semester

Registration period for international incoming students: **from 8th to 26th September.**

- IMPORTANT NOTICE:

  Some subjects may have a máximum number of registered students, on first come, first served basis. Due to this fact, it is advisable to register **as soon as possible** in the coming days, do not wait until the 26th of February...!

How do I get registered...?

Depending on the contents of your *Learning Agreement,* you must check out first whether your selected subjects **(only optional subjects)** will be offered or not in this semester.

You will find the list with the non-offered subjects in the Faculty's folder.

universidad de León

FACULTY OF ECONOMICS AND BUSINESS STUDIES / ULE
FACULTAD DE CC. ECONOMICAS Y EMPRESARIALES /ULE

1.-LIST OF OPTIONAL SUBJECTS NOT OFFERED DURING THE 2025-26 ACADEMIC YEAR / LISTA DE ASIGNATURAS OPTATIVAS NO OFERTADAS EN EL CURSO ACADEMICO 2025-26

Degree in International Trade / Grado en Comercio Internacional:

- ✓ 0512042 Combinación de Negocios Internacionales y Consolidación
- ✓ 0512043 Estrategias Comunicación Comercial: Redacción y Traducción Comercial
- ✓ 0512045 Sistema Jurídico e Institucional del Comercio Internacional
- ✓ 0512048 Prácticas III

Degree in Economy / Grado en Economía:

- ✓ 510030 Consultoría Económica
- ✓ 510036 Gestión de Proyectos No Lucrativos
- ✓ 510039 Sector Público Español (Ampliación)
- ✓ 510047 Prácticas III

Degree in Finance / Grado en Finanzas:

- ✓ 509033 Auditoria de Entidades Financieras
- ✓ 509034 Marketing Financiero
- ✓ 509035 Fondos y Planes De Pensiones
- ✓ 509037 Derivados Financieros
- ✓ 509038 Valoración de Entidades Financieras
- ✓ 509048 Prácticas III

Degree in Marketing and Market Research / Grado en Marketing:

- ✓ 0511031 Recursos Comunicativos en Idioma
- ✓ 0511037 Marketing Industrial
- ✓ 0511047 Prácticas III

LIST OF OPTIONAL SUBJECTS NOT OFFERED IN THIS COURSE 2025-26

https://economicas.unileon.es/

How do I get registered...?

If your optional subjects are OK, then you must check your personal timetable to attend classes of all selected subjects...

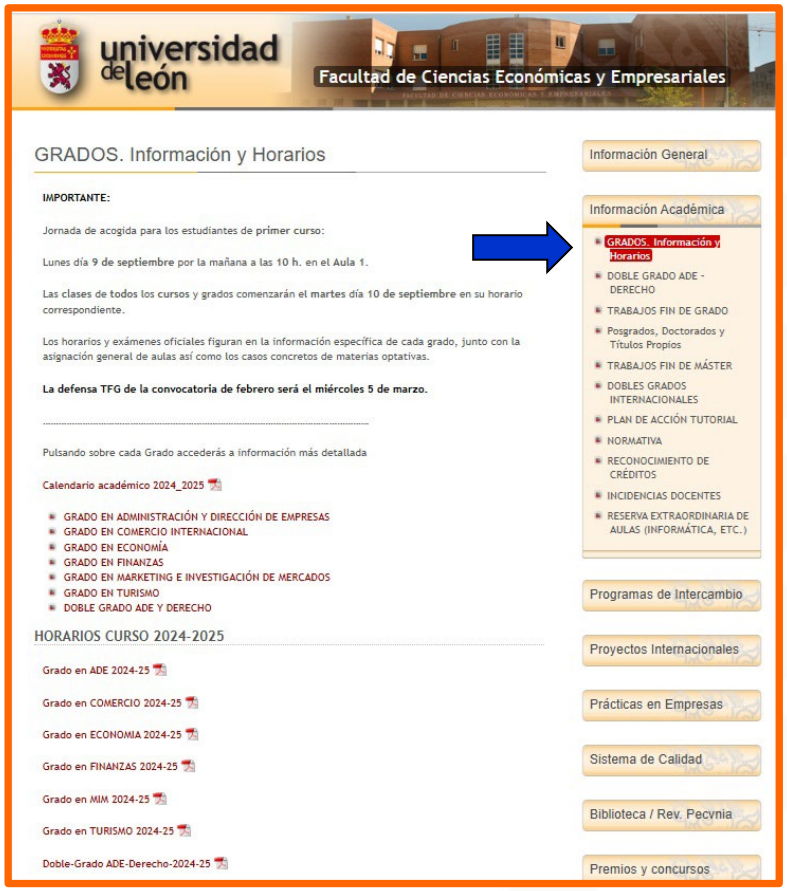

https://economicas.unileon.es/

Faculty of Economics and Business Studies

How do I get registered…?

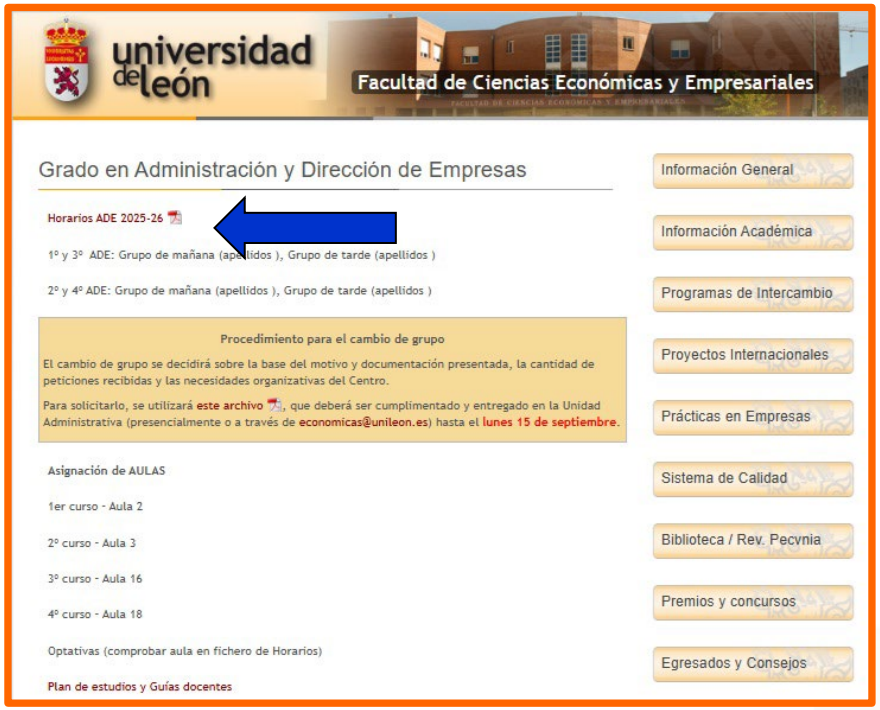

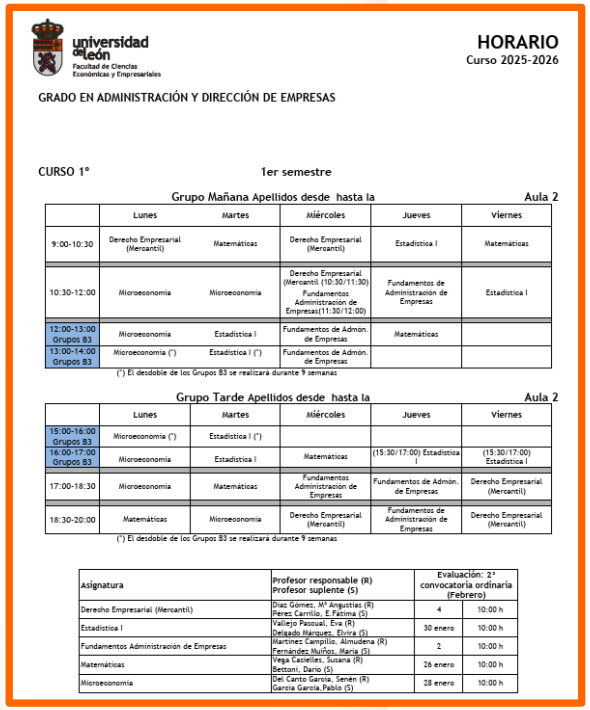

universidad de león
Facultad de Ciencias Económicas y Empresariales

HORARIO
Curso 2025-2026

GRADO EN ADMINISTRACIÓN Y DIRECCIÓN DE EMPRESAS

CURSO 1º — 1er semestre

Grupo Mañana Apellidos desde hasta la — Aula 2

	Lunes	Martes	Miércoles	Jueves	Viernes
9:00-10:30	Derecho Empresarial (Mercantil)	Matemáticas	Derecho Empresarial (Mercantil)	Estadística I	Matemáticas
10:30-12:00	Microeconomía	Microeconomía	Derecho Empresarial (Mercantil (10:30/11:30) Fundamentos Administración de Empresas(11:30/12:00)	Fundamentos de Administración de Empresas	Estadística I
12:00-13:00 Grupos B3	Microeconomía	Estadística I	Fundamentos de Admón. de Empresas	Matemáticas	
13:00-14:00 Grupos B3	Microeconomía (*)	Estadística I (*)	Fundamentos de Admón. de Empresas		

(*) El desdoble de los Grupos B3 se realizará durante 9 semanas

Grupo Tarde Apellidos desde hasta la — Aula 2

	Lunes	Martes	Miércoles	Jueves	Viernes
15:00-16:00 Grupos B3	Microeconomía (*)	Estadística I (*)			
16:00-17:00 Grupos B3	Microeconomía	Estadística I	Matemáticas	(15:30/17:00) Estadística I	(15:30/17:00) Estadística I
17:00-18:30	Microeconomía	Matemáticas	Fundamentos Administración de Empresas	Fundamentos de Admón. de Empresas	Derecho Empresarial (Mercantil)
18:30-20:00	Matemáticas	Microeconomía	Derecho Empresarial (Mercantil)	Fundamentos de Administración de Empresas	Derecho Empresarial (Mercantil)

(*) El desdoble de los Grupos B3 se realizará durante 9 semanas

Asignatura	Profesor responsable (R) Profesor suplente (S)	Evaluación: 2ª convocatoria ordinaria (Febrero)	
Derecho Empresarial (Mercantil)	Díaz Gómez, Mª Angustias (R) Pérez Carrillo, E.Fátima (S)	4	10:00 h
Estadística I	Vallejo Pascual, Eva (R) Delgado Márquez, Elvira (S)	30 enero	10:00 h
Fundamentos Administración de Empresas	Martínez Campillo, Almudena (R) Fernández Muiños, María (S)	2	10:00 h
Matemáticas	Vega Casiellas, Susana (R) Betzoni, Darío (S)	26 enero	10:00 h
Microeconomía	Del Canto García, Senén (R) García García,Pablo (S)	28 enero	10:00 h

https://economicas.unileon.es/

How do I get registered…?

In case you must modify in some terms or subjects your initial *Learning Agreement*…

- Check other posible suitable subjects, from other Degrees offered at the Faculty.
- Confirm any change with your Coordinator for Mobility, at your home University.

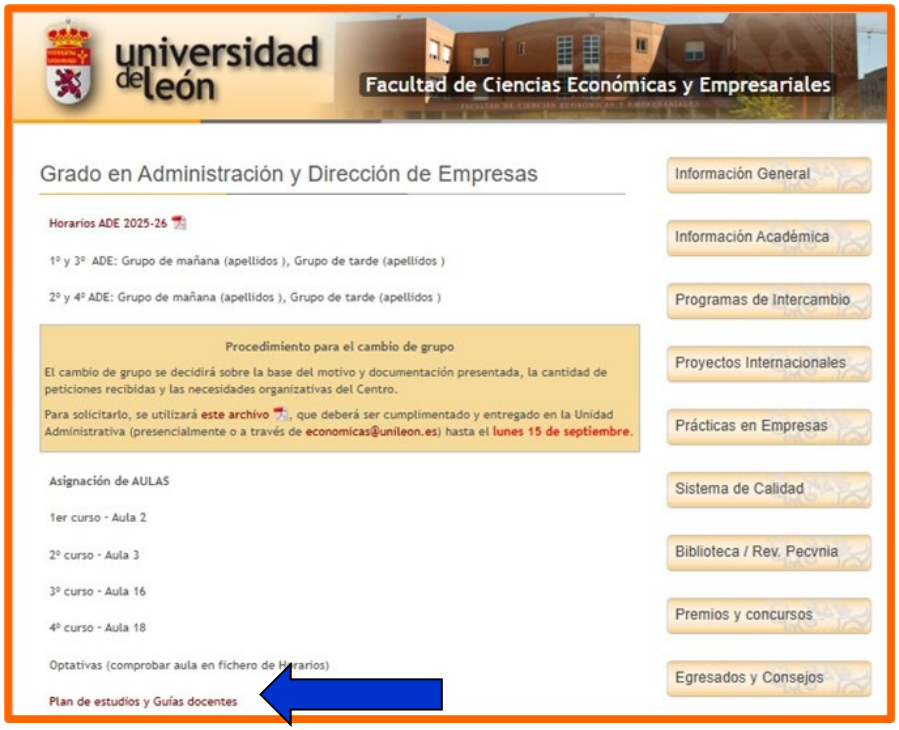

https://economicas.unileon.es/

Faculty of Economics and Business Studies

How do I get registered...?

Universidad Estudiantes Investigadores Personal Actualidad

Tipo: TR = Troncal; BO = Básica Optativa; OB = Obligatoria; OP = Optativa; FB = Formación Básica

Curso 2º, Plan (2010)

Asignatura	Periodo	Tipo	Créd./ECTS
COMUN			
CONTABILIDAD FINANCIERA (AMPLIACIÓN)	S1	OB	6
DIRECCIÓN DE OPERACIONES	S1	OB	6
ECONOMÍA INDUSTRIAL	S1	OB	6
ESTADÍSTICA II	S1	OB	6
POLÍTICAS MACROECONÓMICAS	S1	OB	6
CONTABILIDAD FINANCIERA AVANZADA	S2	OB	6
DISEÑO ORGANIZATIVO	S2	OB	6
ESTRUCTURA ECONÓMICA	S2	OB	6
INVESTIGACIÓN DE MERCADOS	S2	OB	6
MERCADOS, MEDIOS E INSTITUCIONES FINANCIERAS	S2	OB	6

Periodo: A = Anual; C1 = 1º Cuatrim.; C2 = 2º Cuatrim.; S1 = 1º Semestre; S2 = 2º Semestre;
Tipo: TR = Troncal; BO = Básica Optativa; OB = Obligatoria; OP = Optativa; FB = Formación Básica

Universidad Estudiantes Investigadores Personal Actualidad Buscar

Volver

ESTRUCTURA ECONÓMICA

Curso Académico: 2019/2020

Información General

Código	Plan	Tipo	Curso/s	Cuatrim.	Créditos A	B1	B2	B3	Totales ECTS
0508018	2010	OB	2	2	3	1.5	0	1.5	6

Tipo de asignatura: TR = Troncal; BO = Básica Optativa; OB = Obligatoria; OP = Optativa;
FB = Formación Básica Créditos: TE = Teóricos; PR = Prácticos; CL = Clínicos; PB = Problemas

Campus	CAMPUS DE VEGAZANA
Centro	FAC. CC. ECONÓMICAS Y EMPRESARIALE
Titulación	G.ADMINISTRACIÓN Y DIR.DE EMPRESAS
Departamento	ECONOMIA Y ESTADISTICA
Área	ECONOMIA APLICADA
Nombre de la asignatura en inglés	ECONOMIC STRUCTURE

https://economicas.unileon.es/

How do I get registered…?

If you have already decided and confirmed the subjects you will be finally studying during the semester…..

- Complete the *"green paper"* required for registration of international students.
- You must include:
  - ✓ Your personal and academic data
  - ✓ The Centre (Facultad de Ciencias Económicas y Empresariales)
  - ✓ Information on the Degree, full name, number of credits, academic type (compulsory/optional) and code of your selected subjects

https://www.unileon.es/estudiantes/estudiantes-grado/oferta-de-estudios.es/

How do I get registered…?

universidad de león

IMPRESO DE MATRÍCULA PARA ESTUDIANTES INTERNACIONALES
CURSO ACADÉMICO 20____/20____

PROGRAMA (señale con una X el que proceda): ☐ ERASMUS ☐ CONVENIO INTERNACIONAL ☐ OTRO_____

PERIODO DE ESTANCIA (señale con X): ☐ 1.ER SEMESTRE ☐ 2º SEMESTRE ☐ AÑO COMPLETO

¡Importante!: Rellene en letra MAYÚSCULA

DATOS PERSONALES			
Apellidos y Nombre:		Pasaporte / documento identificativo	
Fecha y lugar de nacimiento:		País:	
Dirección en España		Universidad de Origen	
Calle, nº y piso:			
C. Postal / Ciudad			
Teléfono/s:		E-mail:	

CENTRO QUE IMPARTE LAS ASIGNATURAS EN LAS QUE SOLICITA MATRICULARSE *(cumplimentar un impreso por cada Centro)*				
TITULACIÓN	Código Asignatura	Nombre completo de la asignatura	Créditos	Carácter (*)

Firma del/ de la estudiante _____ Fecha _____ Firma del / de la Coordinador/a Académico/a _____ Fecha _____

*(*) Escriba: **1** (Si la asignatura es del primer semestre), **2** (Si la asignatura es del segundo semestre), **A** (Si la asignatura es anual).*

Original para la Administración del Centro/Unidad de Posgrado **Copia 1** para el Coordinador/a académico/a. **Copia 2** para el/la estudiante

https://www.unileon.es/estudiantes/estudiantes-grado/oferta-de-estudios.es/

How do I get registered...?

Once completed the previous arrangements, present the *"green peper"* to the **International Mobility Tutor** assigned to you by the Faculty, to be checked, signed, and stamped.

Afterwards, give the document to the **Secretary of the Faculty** (access door from the Main Hall) so that you get inscribed in your selected subjects.

Remember that the official *"green paper"*, duly completed, signed, stamped, and presented at the Secretary, is the necesary requirement to be effectively registered in the ULE.

The Tutors for International Mobility at the Faculty

To help you in any academic arrangement, and sign and stamp your registration form, the Faculty offers a group of ***International Mobility Tutors***, depending on your country and home University.

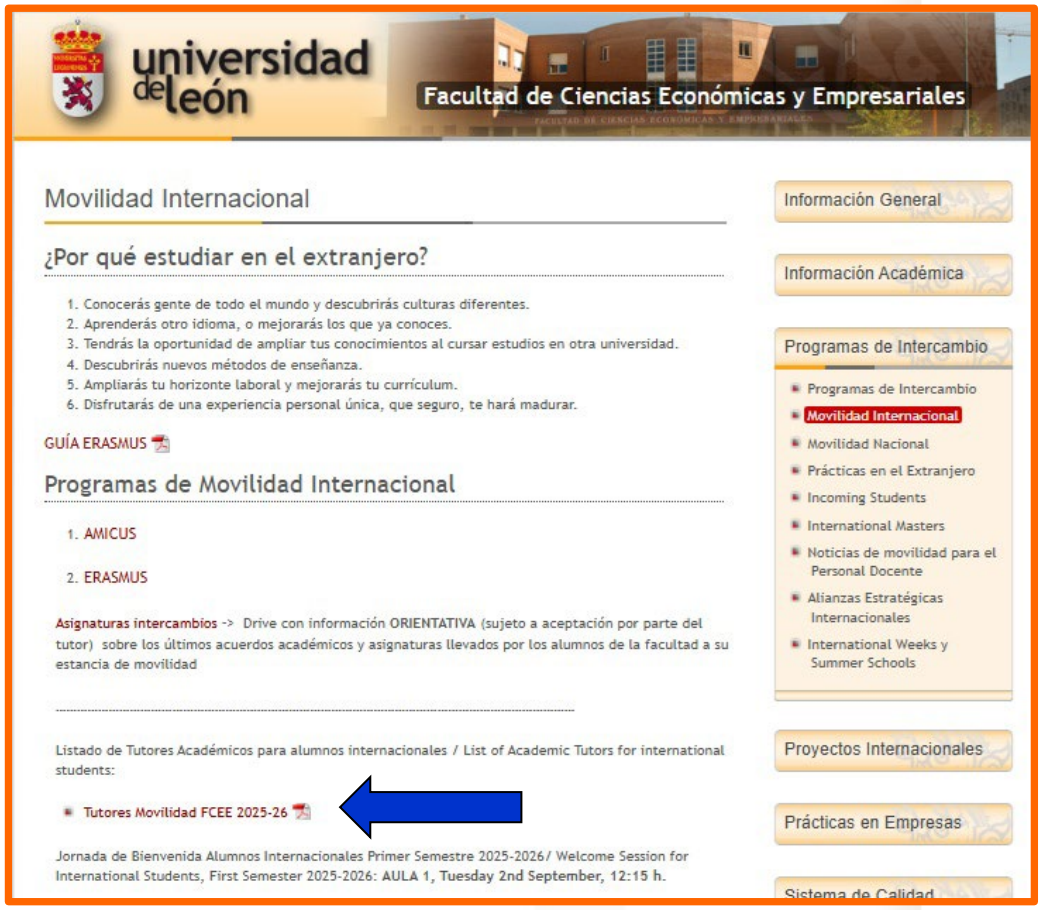

universidad de león

Facultad de Ciencias Económicas y Empresariales

Movilidad Internacional

¿Por qué estudiar en el extranjero?

1. Conocerás gente de todo el mundo y descubrirás culturas diferentes.
2. Aprenderás otro idioma, o mejorarás los que ya conoces.
3. Tendrás la oportunidad de ampliar tus conocimientos al cursar estudios en otra universidad.
4. Descubrirás nuevos métodos de enseñanza.
5. Ampliarás tu horizonte laboral y mejorarás tu currículum.
6. Disfrutarás de una experiencia personal única, que seguro, te hará madurar.

GUÍA ERASMUS

Programas de Movilidad Internacional

1. AMICUS
2. ERASMUS

Asignaturas intercambios -> Drive con información ORIENTATIVA (sujeto a aceptación por parte del tutor) sobre los últimos acuerdos académicos y asignaturas llevados por los alumnos de la facultad a su estancia de movilidad

Listado de Tutores Académicos para alumnos internacionales / List of Academic Tutors for international students:

- Tutores Movilidad FCEE 2025-26

Jornada de Bienvenida Alumnos Internacionales Primer Semestre 2025-2026/ Welcome Session for International Students, First Semester 2025-2026: AULA 1, Tuesday 2nd September, 12:15 h.

Información General

Información Académica

Programas de Intercambio

- Programas de Intercambio
- Movilidad Internacional
- Movilidad Nacional
- Prácticas en el Extranjero
- Incoming Students
- International Masters
- Noticias de movilidad para el Personal Docente
- Alianzas Estratégicas Internacionales
- International Weeks y Summer Schools

Proyectos Internacionales

Prácticas en Empresas

Sistema de Calidad

The Tutors for International Mobility at the Faculty

universidad de león

FACULTAD DE CIENCIAS ECONOMICAS Y EMPRESARIALES
Vicedecano de Relaciones Internacionales (Coordinador de Movilidad Internacional): Dr. Mario Díaz Martínez
<mdiam@unileon.es>, despacho 80-2, tfno. 987 291856

Tutores de Movilidad del Programa ERASMUS

ITALIA *(Universidades de Cagliari, Roma, Trieste y Verona)*
Laura Cabeza García Correo electrónico: <laura.cabeza@unileon.es> Despacho: 105
ITALIA *(Universidades de Foggia, Lecce, Macerata, Milán, Palermo, Pisa, Varese, Chieti, Teramo)*
Paula Castro Castro Correo electrónico: <paula.castro@unileon.es> Despacho: 143
ITALIA *(Universidades de Génova, Nápoles, Siena, Trento, Brescia, Padova)* y PORTUGAL
José Antonio Morillas del Moral Correo electrónico: <jmorim@unileon.es> Despacho: 124
HOLANDA Y PAÍSES NÓRDICOS
Beatriz Jiménez Parra Correo electrónico: <bjimp@unileon.es> Despacho 99
EUROPA DEL ESTE
César Sahelices Pinto Correo electrónico: <cesar.sahelices@unileon.es> Despacho 189A
ALEMANIA, AUSTRIA, BÉLGICA Y SUIZA
Laura Valdunciel Bustos / Adrián Ferreras González Correo electrónico: <lvalb@unileon.es> Despacho 162 Correo electrónico: <aferrg@unileon.es> Despacho 146
FRANCIA *(Universidades de Angers, Fontainebleau, Brest, Dijon, DunKerque, Le Havre, Nancy, Paris, Reims, Rouen y Valenciennes)*
Pilar Sierra Fernández Correo electrónico: <pilar.sierra@unileon.es> Despacho 159
FRANCIA *(Universidades de Bordeaux, Chambery, Lyon, Saint Etienne, Niza, Marsella, Pau y Poitiers)*
Marcos González Fernández Correo electrónico: <mgonf@unileon.es> Despacho 148
IRLANDA Y REINO UNIDO
Elvira Delgado Márquez Correo electrónico: <elvira.delgado@unileon.es> Despacho 178

Tutores de Movilidad del Programa AMICUS

IBEROAMERICA
Gloria Sánchez González / Ángel Morán Muñoz Correo electrónico: <gloria.sanchez@unileon.es> Despacho 84-1 Correo electrónico: <amorm@unileon.es>> Despacho 95
EEUU, CANADA Y AUSTRALIA
Elvira Delgado Márquez Correo electrónico: <elvira.delgado@unileon.es> Despacho 178
ASIA
Ramón Rueda López Correo electrónico: <rruel@unileon.es> Despacho 104
RUSIA
César Sahelices Pinto Correo electrónico: <cesar.sahelices@unileon.es> Despacho: 189A

OTROS DESTINOS ERASMUS O AMICUS NO INDICADOS PREVIAMENTE EN ESTE LISTADO
Mario Diaz Martínez, correo electrónico: <mdiam@unileon.es> Despacho 80-2

Other Resources and Services at the Faculty

Classrooms and Seminar rooms

- With multimedia equipment.
- With *Wi-fi* connection

Computer rooms (Classrooms 13 y 14)

- Equipped with laptops connections.
- Equipped with scanning and printing services.
- Language Lab (Office 83).

Biblioteca

- Automatic catalogue, for consultation and lending.
- Working rooms booking.
- Lending of laptops.

Otros Servicios de la Facultad

- Porters' Desk.
- Administration Office.
- Photocopier.

Other resources and services offered to ULE students

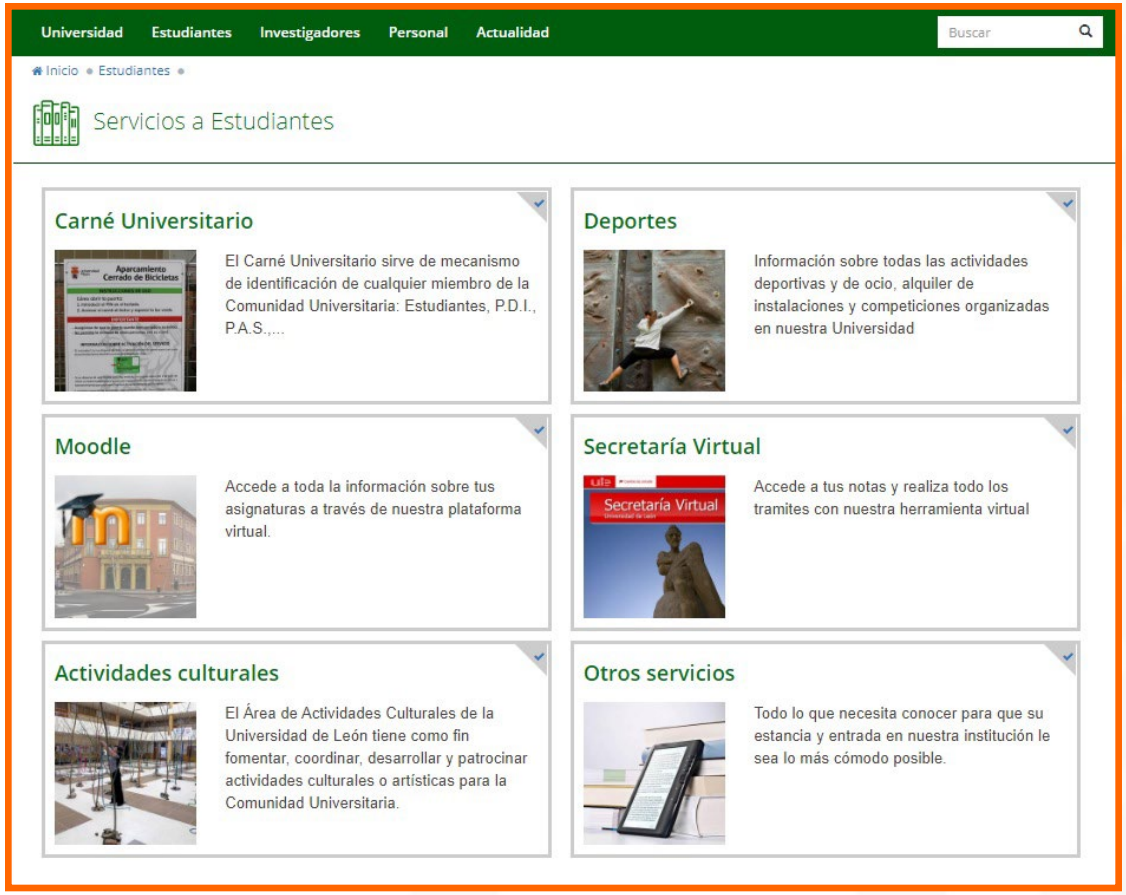

unileon.es/estudiantes/servicios-estudiantes

Online Apps for ULE students

Change your password

Check your email

Check your academic file and the final marks of all subjects

Information and academic background on any registered subject.

- Google ULe
- Cambio de contraseña
- Directorio y teléfonos
- CAU
- Correo Web de estudiantes
- Correo Web de personal
- Biblioteca
- Secretaría virtual
- Aula virtual
- Carga de actas
- Plan docente
- Guía docente
- Depósito de tesis doctorales
- Oficina de evaluación y calidad
- Escuela de formación
- Blogs Unileon
- Moodle institucional
- Preinscripción Máster

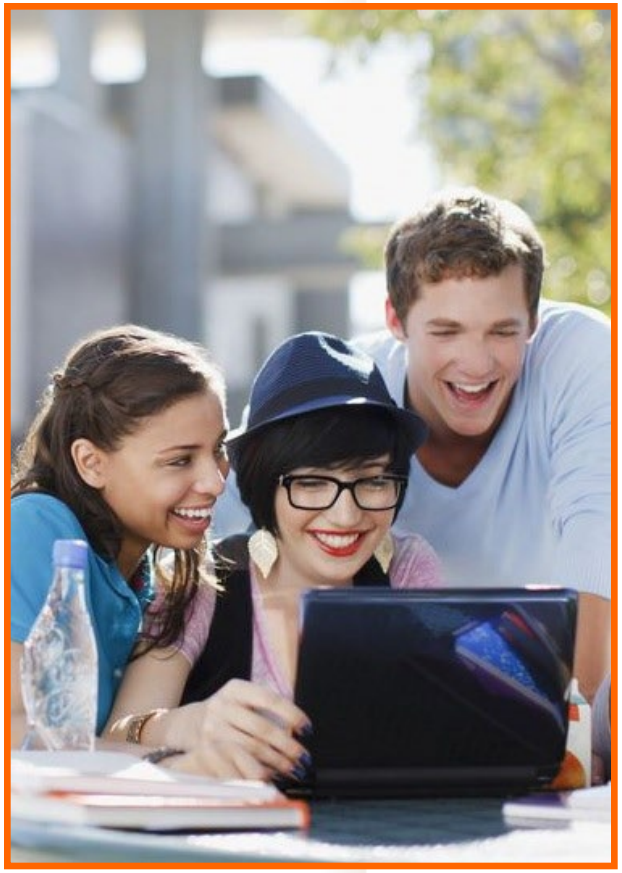

Any question...?

You can check again all this information at the Faculty's webpage

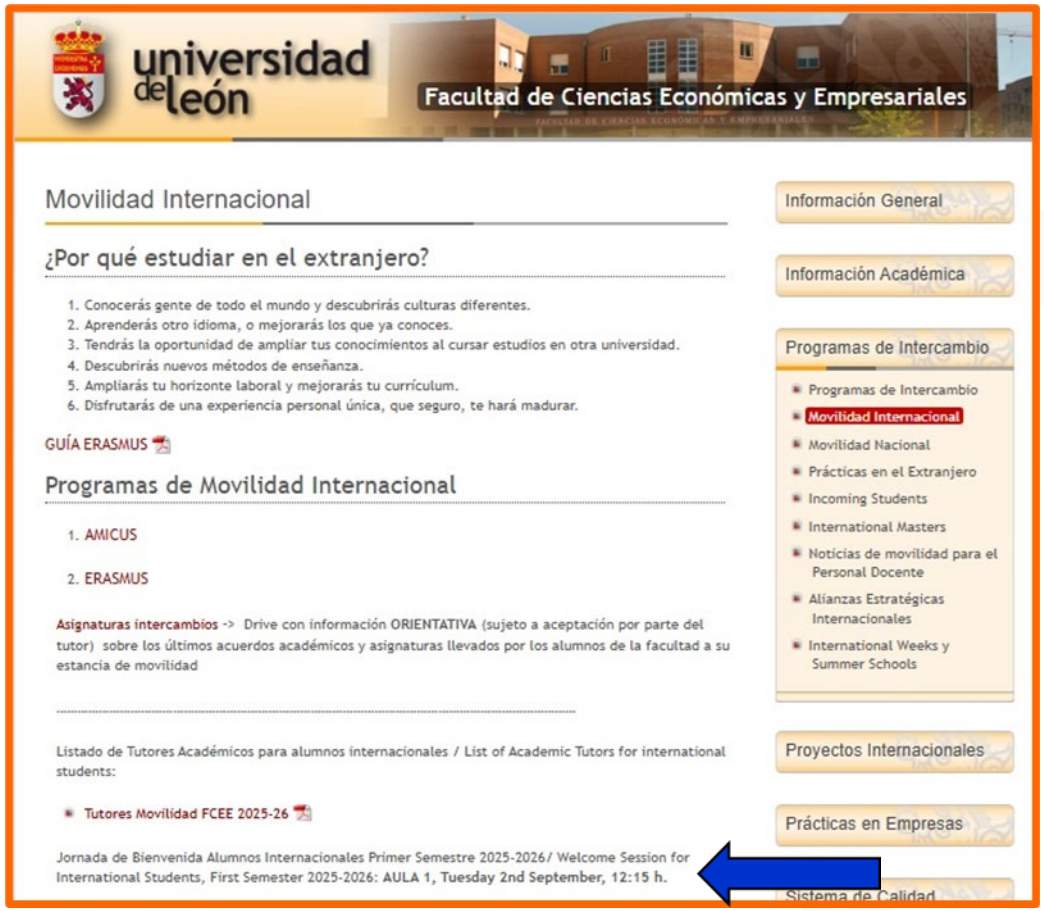

universidad de león

Facultad de Ciencias Económicas y Empresariales

Movilidad Internacional

¿Por qué estudiar en el extranjero?

1. Conocerás gente de todo el mundo y descubrirás culturas diferentes.
2. Aprenderás otro idioma, o mejorarás los que ya conoces.
3. Tendrás la oportunidad de ampliar tus conocimientos al cursar estudios en otra universidad.
4. Descubrirás nuevos métodos de enseñanza.
5. Ampliarás tu horizonte laboral y mejorarás tu currículum.
6. Disfrutarás de una experiencia personal única, que seguro, te hará madurar.

GUÍA ERASMUS

Programas de Movilidad Internacional

1. AMICUS
2. ERASMUS

Asignaturas intercambios -> Drive con información ORIENTATIVA (sujeto a aceptación por parte del tutor) sobre los últimos acuerdos académicos y asignaturas llevados por los alumnos de la facultad a su estancia de movilidad

Listado de Tutores Académicos para alumnos internacionales / List of Academic Tutors for international students:

- Tutores Movilidad FCEE 2025-26

Jornada de Bienvenida Alumnos Internacionales Primer Semestre 2025-2026/ Welcome Session for International Students, First Semester 2025-2026: AULA 1, Tuesday 2nd September, 12:15 h.

Información General

Información Académica

Programas de Intercambio

- Programas de Intercambio
- Movilidad Internacional
- Movilidad Nacional
- Prácticas en el Extranjero
- Incoming Students
- International Masters
- Noticias de movilidad para el Personal Docente
- Alianzas Estratégicas Internacionales
- International Weeks y Summer Schools

Proyectos Internacionales

Prácticas en Empresas

Sistema de Calidad

THANK YOU FOR YOUR ATTENTION AND ENJOY THIS SEMESTER AT THE FACULTY…!!!

Facultad de Ciencias Económicas y Empresariales

universidad de León